

CATÁLOGO DO ITEM IMPORTADO

Pleito de Inclusão de Ex-Tarifário

- não confidencial, todo em português, no máximo 3 páginas, orientação retrato, sem qualquer indício que identifique a empresa pleiteante -

Número de Controle SDIC	NCM	Sugestão de descrição do ex-Tarifário (item II – c. da Ficha Técnica – Excel)
F299-22I	8481.20.90	Coletor hidráulico, composto de alumínio com anodização, dotado de tubo de até 10 mm, tampa de aço, conector de até 12 VDC, cotovelo de 90 graus e válvula de alívio, dimensões aproximadas de 299,72 x 241,3 x 302,2 mm, com a função de controle e regulação do fluxo de transmissão óleo-hidráulica em sistema de comando hidráulico, aplicado em máquinas agrícolas autopropulsadas.

1. Especificações técnicas detalhadas da autopeça:

Conector de até 12 VDC

Tubo de até 10 mm

Dimensões aproximadas de 299,72 x 241,3 x 302,2 mm

2. Imagens da autopeça importada e/ou desenho esquemático:

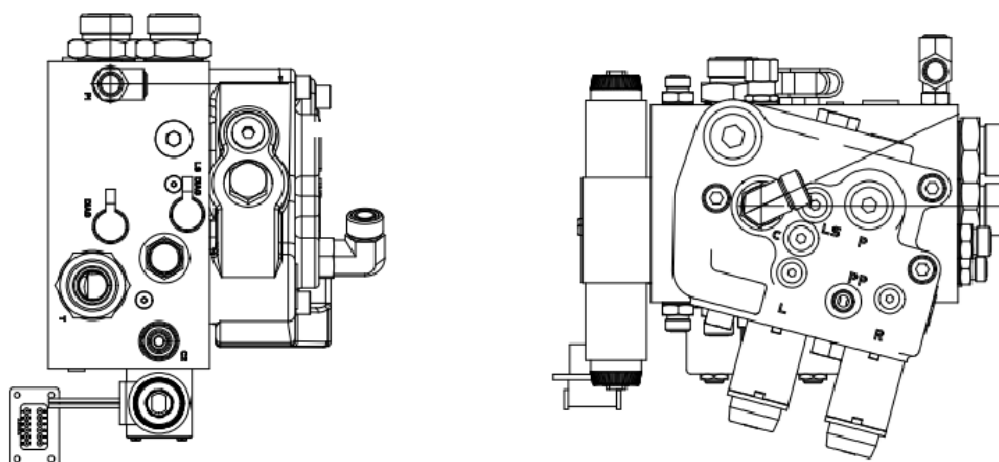

3. Aplicação do item importado:

Aplicado em máquinas agrícolas autopropulsadas.

4. Função do item importado no produto fabricado pela empresa pleiteante do ex-tarifário:

Controle e regulação do fluxo de transmissão óleo-hidráulica em sistema de comando hidráulico